

# PLAN POUR ENQUETE

## COMMUNE DE JORAT-MENTHUE

Localité de Peney-le-Jorat

Propriété de M. Isacco ODUN et Mme Laurence HUMBERT

Parcelle n°3038

Plan n° 216/2001

Zone légalisée: zone du village B

Secteur de protection des eaux: üB

Coordonnées moyennes: 2'545'480 / 1'164'815

Altitude moyenne du terrain: 838 m.

Servitudes: 55'669, 76'546, 2004/1111/0

Mentions: Restriction LATC, 2004/1190/0

Degré de sensibilité au bruit: III

Note au recensement architectural: --

### Désignation cadastrale de la parcelle 3038:

Habitation et garage n° 2214	86 m <sup>2</sup>
Jardin	845 m <sup>2</sup>
Forêt	12 m <sup>2</sup>
	<b>943 m<sup>2</sup></b>

**PROJET: - Construction d'une piscine enterrée chauffée**  
(profondeur maximum 1.7m / volume 23.4 m<sup>3</sup>)

Les propriétaires:

*Isacco Odun* *Laurence Humbert*

### Enquête publique

Mis à l'enquête au greffe municipal du

du 10.04.2021 au 09.05.2021

L'attestent au nom de la Municipalité

5804-2021-4

Camac : 201117

Le Syndicat

**STI**

SERVICE TECHNIQUE INTERCOMMUNAL  
DU GROS-DE-VAUD 1040 ECHALLENS

Le géomètre breveté:  
Joachim Nicod

**1:500**

Dossier n° M24'262/GD

Mensuration graphique numérisée  
Géodonnées © Etat de Vaud



Moudon, le 25 février 2021

**NPPR** INGÉNIEURS ET GÉOMÈTRES SA  
NICOD · PERRIN · PARISOD · REY  
Ch. Château-Sec 6 / CP 186 1510 Moudon  
Tél. 021 905 15 88 moudon@nppr.ch

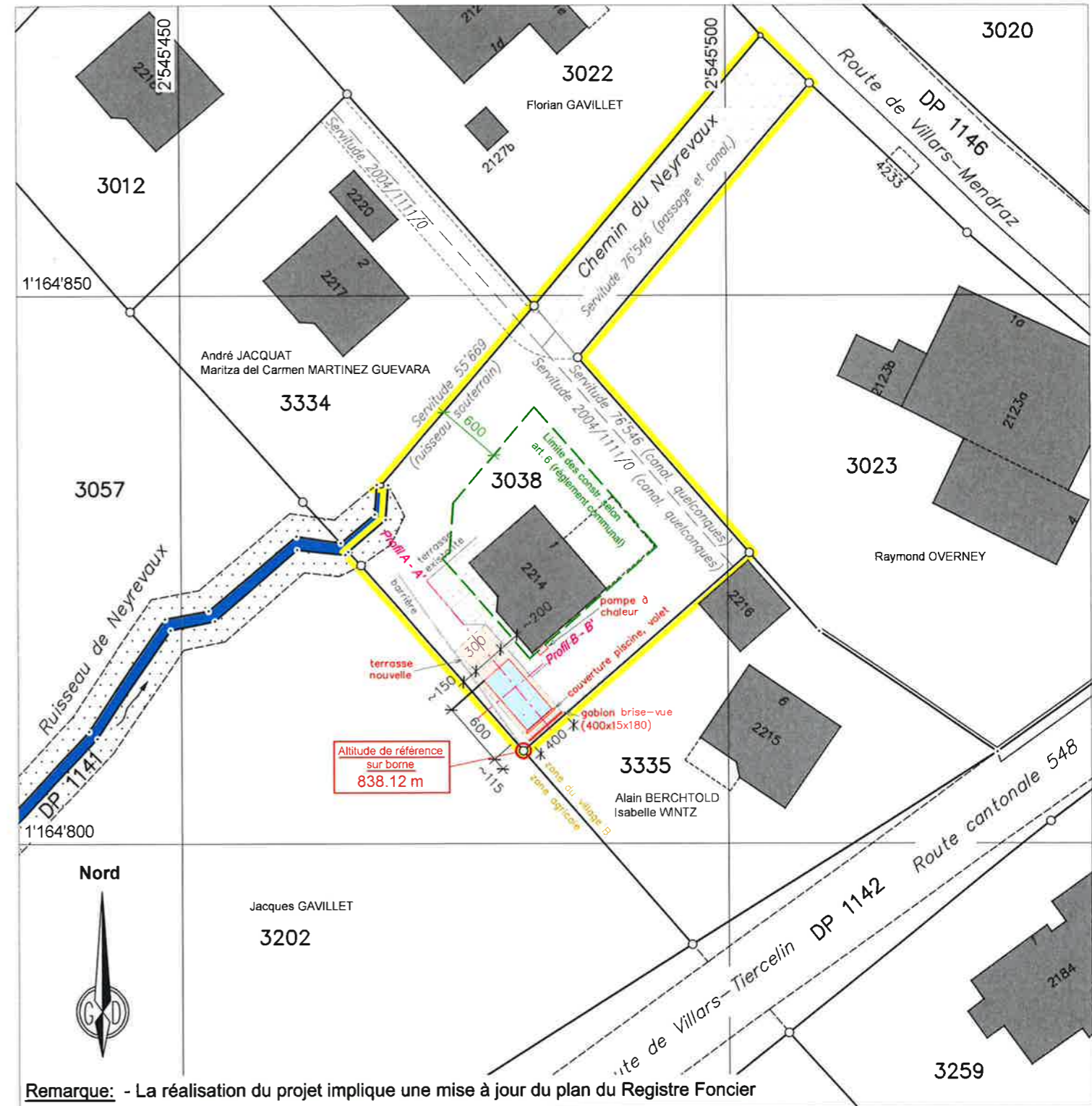

Remarque: - La réalisation du projet implique une mise à jour du plan du Registre Foncier

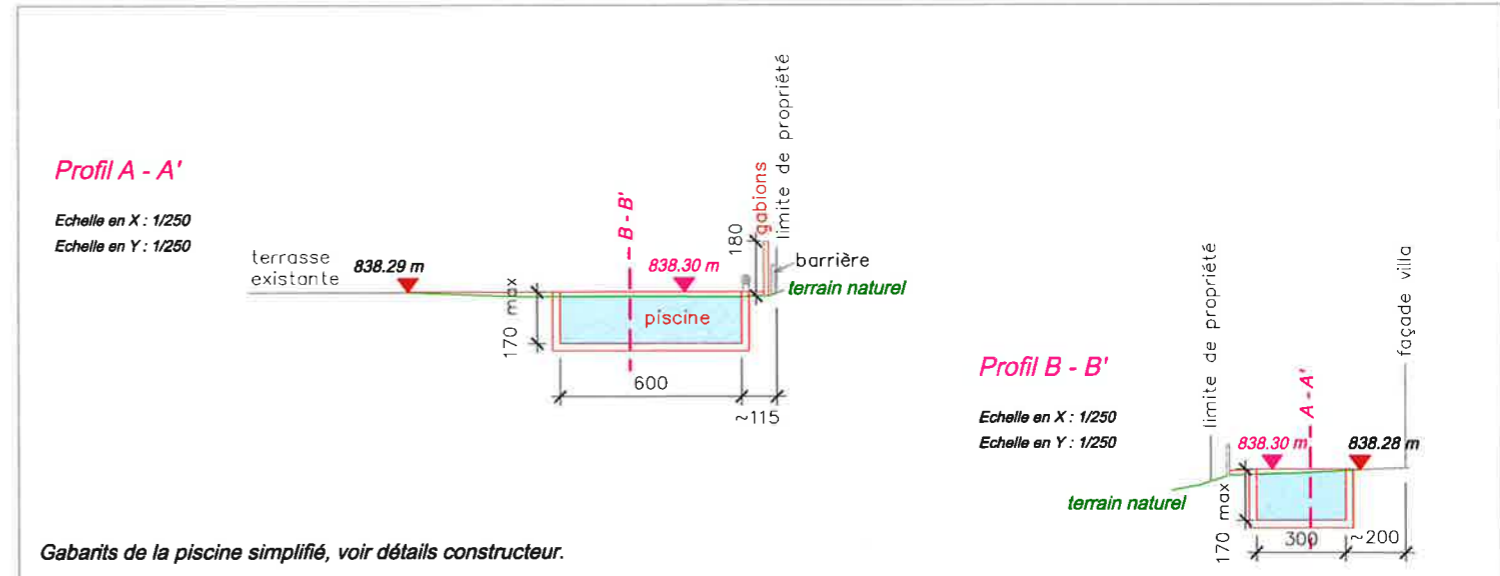

Gabaris de la piscine simplifié, voir détails constructeur.