

PLAN POUR ENQUETE

COMMUNE DE JORAT-MENTHUE

Localité de Peney-le-Jorat

Propriété de M. Alain BERCHTOLD et Mme Isabelle WINTZ

Parcelle n°3335

Plan n° 216/2001

Zone légalisée: zone du village B

Secteur de protection des eaux: üB

Coordonnées moyennes: 2'545'495 / 1'164'800

Altitude moyenne du terrain: 839 m.

Servitudes: 55'683, 76'546, 77'931, 2004/1111/0

Mentions: Restriction LATC 2004/1190/0, 2004/1607/0, 2005/708/0

Degré de sensibilité au bruit: III

Note au recensement architectural: --

Désignation cadastrale de la parcelle 3335:

Habitation n° 2215	85 m ²
Garage n° 2216	35 m ²
Jardin	625 m ²
	745 m²

PROJET: - Construction d'une piscine enterrée chauffée

(profondeur maximum 1.85m / volume 47.5 m³)

- Construction d'un mur en blocs de pierre naturelle calcaire du Jura

Les propriétaires:

Enquête publique

Mis à l'enquête au greffe municipal du

du 10.04.2021 au 09.05.2021

L'attestent au nom de la Municipalité

5804-2021-3

Le Syn

STI

SERVICE TECHNIQUE INTERCOMMUNAL
DU GROS-DE-VAUD 1040 ECHALLENS

Le géomètre breveté:
Joachim Nicod

Moudon, le 1er mars 2021

NPPR INGÉNIEURS ET GÉOMÈTRES SA
NICOD · PERRIN · PARISOD · REY
Ch. Château-Sec 6 / CP 186 1510 Moudon
Tél. 021 905 15 88 moudon@nppr.ch

1:500

Dossier n° M24'267/GD

Mensuration graphique numérisée
Géodonnées © Etat de Vaud

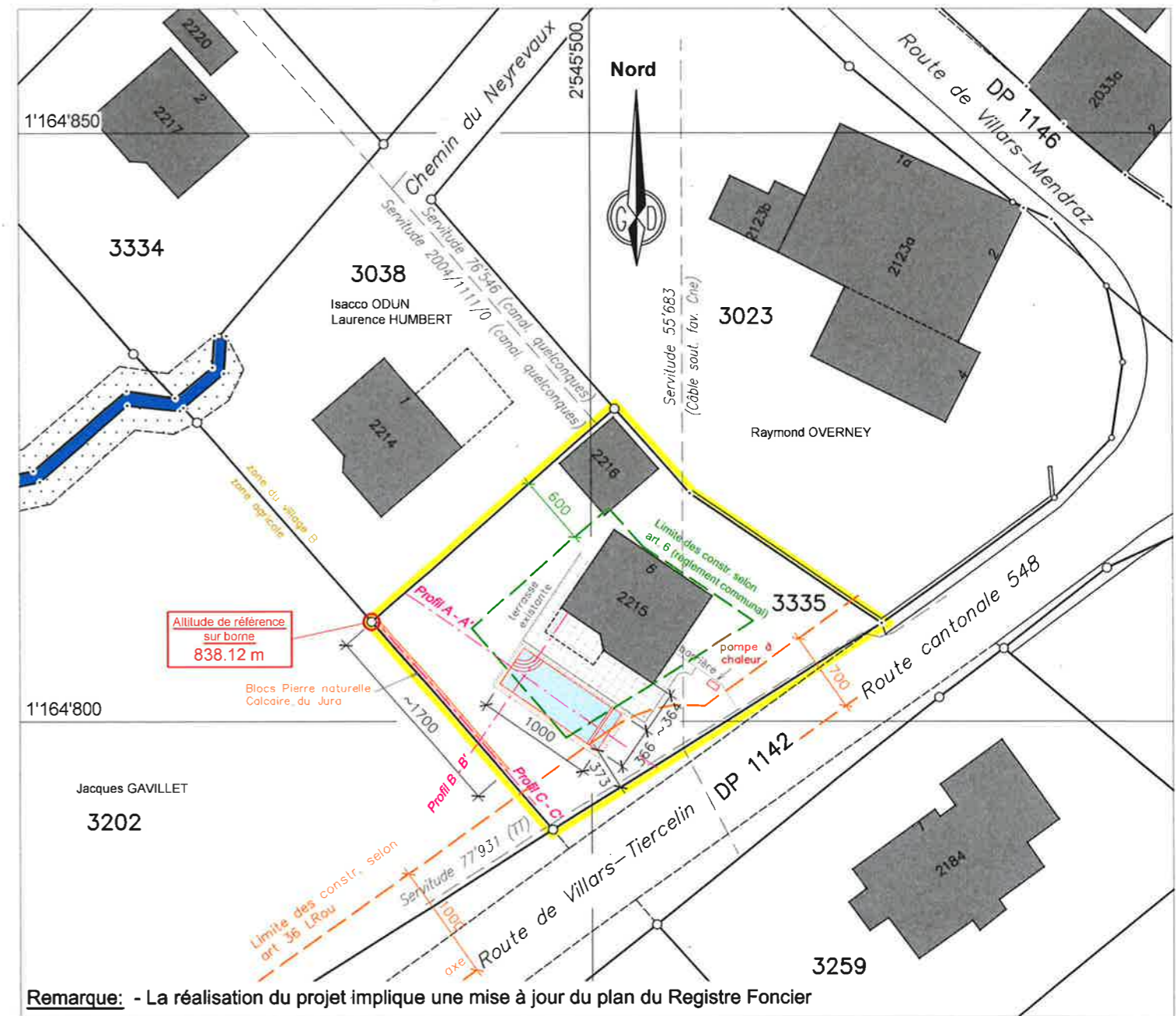

Remarque: - La réalisation du projet implique une mise à jour du plan du Registre Foncier

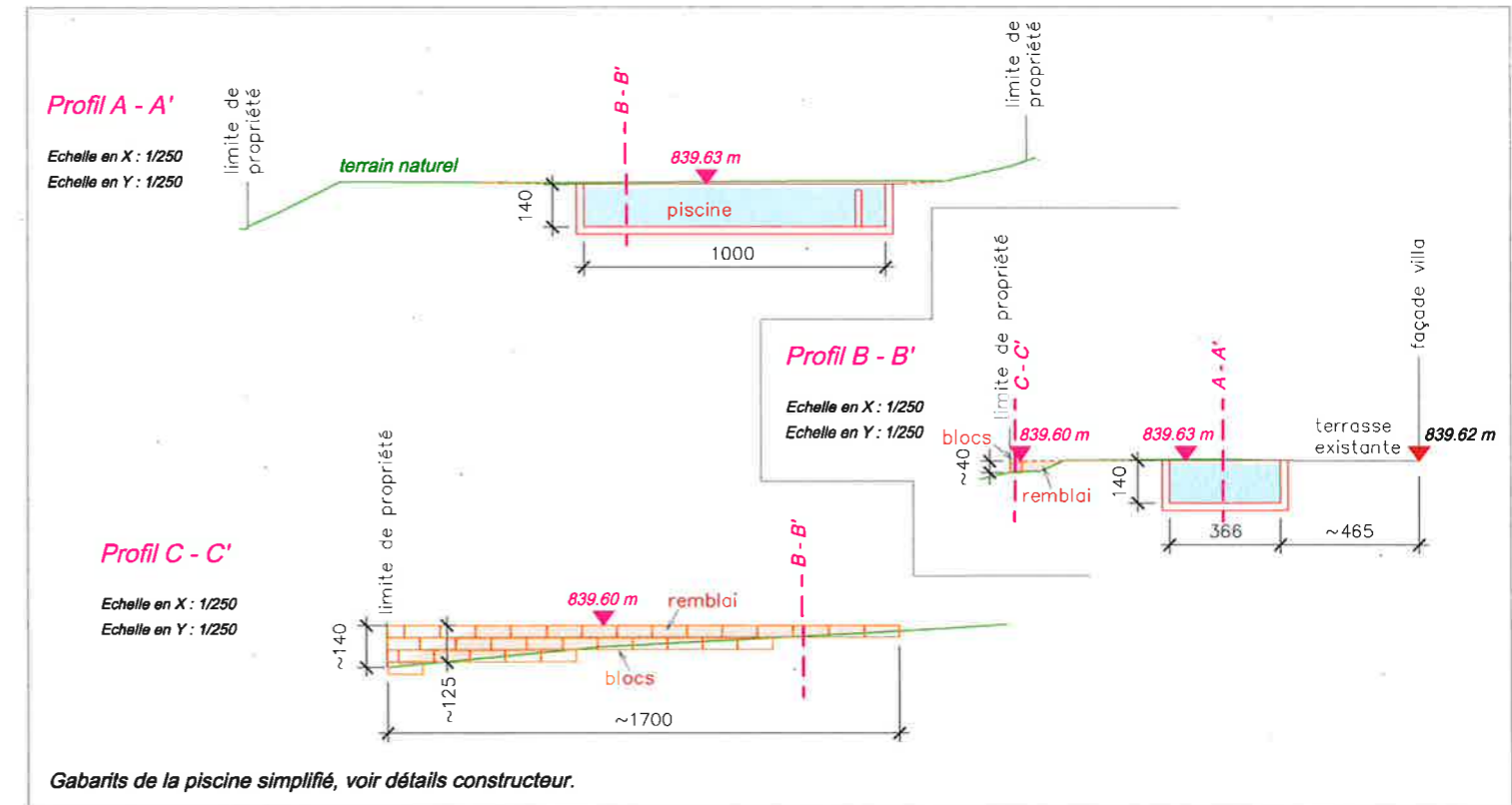

Gabarits de la piscine simplifié, voir détails constructeur.